売物件 需要急増! 大募集

売物件不足しています

他社で売れずに困っている方… **当社が必ず売ります!**

熱意をもって、販売活動いたします

不景気だからこそ高値で高値で買取りさせて下さい!

その場合、仲介手数料は不要!!

当社が買主です(秘密厳守)

地域最高値で買い取ります

- 広告費は当社が全額負担致します
- 即金買取も可能です
- 査定・相談・販売活動はすべて無料です
- 地域密着で豊富にご紹介できます
- お客様の立場に立った営業方法を心がけています
- 査定・相談・売却情報は秘密厳守いたします
- 新聞折込・DM・インターネット等、あらゆる広告活動を行っております

是非ご一報下さい! お電話お待ちしております

☎電話で無料査定5分

TEL 0120-939-840

転勤・ローンの支払いが厳しい・住替え・賃貸処分等でお考え中の方、あらゆる事情を考慮致します。価格・明瞭しの条件にあったお客様がおります。是非一度ご連絡下さい。

A 岡田6丁目 スーパーメタル工法の家!!

南海本線 岡田浦

大発酒団地

ポッキリ新築価格 1,780万円(消費税・外構費込)

直売につき仲介手数料不要

月々お支払い例 借入額1,780万円の場合 月々約50,871円 ボ金無し 金利1.075%(変動) 期間35年

◆イオンモールりんくう泉南 りんくうプレミアムアウトレットシークル 商業施設充実

◆西信達小学校徒歩10分 ◆西信達中学校徒歩11分

◆都市ガス・公共下水道完備

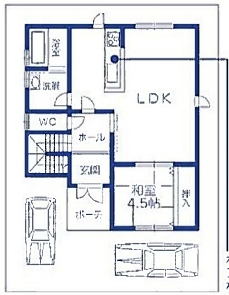

各居室に収納スペースをしっかり確保。

朝夜に優しい2階トイレ。

水種りを1ヶ所に集め家事動線がスムーズに。キッチンは対面キッチンなので家事をしながらでもリビングにいる家族との会話を楽しむ事。

◆前面道路6m ◆ガレージ2台可(普通車+小型車) ◆4LDK

只今、建築中!! ウイルの新築!! 完成まで乞うご期待ください。

設備はオールパナソニック仕様

◆南海本線「岡田浦」駅徒歩10分

土地面積32.16坪付

●所在地/泉南市岡田6丁目●交通/南海本線「岡田浦」駅歩10分●土地面積/106.33㎡●地目/宅地●用途地域/第1種中高層住居専用地域●建ぺい率/60%●容積率/200%●建築面積/101.85㎡ <込込> <売主>●構造/木造スレート葺2階建●完成予定/H24年4月●建築確認番号/第H23確認建築第大03554号 ※ポッキリ新築価格とは…●消費税・外構費込です●仲介手数料もかかりません●建築確認費用・水道メーター代等々のいわゆる諸費用もすべて込みの価格です●但し、別途瑕疵保険証保険料(約9万円)のみ必要となります

B 下出 オープンハウス開催!!

南海本線 尾崎

2月19日(日)・25日(土)・26日(日) PM1:00~PM5:00

※期間中に成約した場合は完成見学会を中止することがございます。

ポッキリ新築価格 2,180万円(消費税・外構費込)

直売につき仲介手数料不要

月々お支払い例 借入額2,180万円の場合 月々約62,303円 ボ金無し 金利1.075%(変動) 期間35年

設備はオールパナソニック

土地面積34.19坪付

ウイルの新築!!堂々完成!!

駅徒歩6分 上荘小学校徒歩6分 鳥取中学校徒歩8分

常識のふれあいを考えたリビング階段&対面キッチン

◆南西向き

◆ガレージ2台可(普通車+小型車)

◆都市ガス・公共下水道完備

◆前面道路広々6m以上!!

各居室に収納スペースをしっかり確保。

充実の周辺施設 ■尾崎駅……徒歩4分 ■大代……徒歩4分 ■オークワ……徒歩8分 ■田中外科……徒歩1分 ■阪南市立病院……徒歩6分 ■阪南市役所……徒歩7分 ■紀陽銀行……徒歩4分 ■池田泉州銀行……徒歩5分 その他多数有り

●所在地/泉南市下出●交通/南海本線「尾崎」駅歩6分●土地面積/113.05㎡●地目/宅地●用途地域/近隣商業地域●建ぺい率/80%●容積率/200%●建築面積/39.36㎡●構造/木造2階建●建築/H24年2月(ハーム電化による)※完成予定、別途35万円要●税込>●完成>●ポッキリ新築価格とは…●消費税・外構費込です●仲介手数料もかかりません●建築確認費用・水道メーター代等々のいわゆる諸費用もすべて込みの価格です●但し、別途瑕疵保険証保険料(約9万円)のみ必要となります

C 信達市場 オープンハウス開催!!

JR阪和線 和泉砂川

2月19日(日) PM1:00~PM5:00

価格 1,380万円

月々お支払い例 借入額1,380万円の場合 月々約39,439円 ボ金無し 金利1.075%(変動) 期間35年

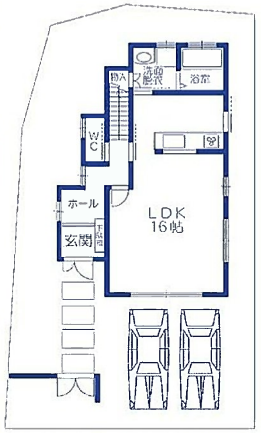

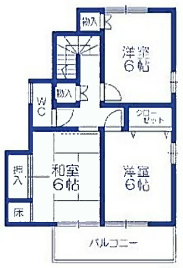

◆平成23年10月室内リフォーム済

◆3LDK

◆駐車2台可能です

◆平成20年1月建築

◆南向きに付、日当り良好です

土地42.04坪付

●所在地/泉南市信達市場●交通/JR阪和線「和泉砂川」駅歩18分●土地面積/135.99㎡●建築面積/91.90㎡●構造/木造スレート葺2階建●築年/H20年1月 <込込> <仲介>

D 新安松 南西角家! 日当り良好のお家!!

南海本線 羽倉崎

価格 480万円

月々お支払い例 借入額480万円の場合 月々約13,718円 ボ金無し 金利1.075%(変動) 期間35年

◆末広公園徒歩4分 ◆末広小学校徒歩5分

◆イズミヤ泉佐野店徒歩10分 ◆5DK

◆羽倉崎駅徒歩12分

●所在地/泉佐野市新安松2丁目●交通/南海本線「羽倉崎」駅歩12分●土地面積/64.96㎡●建築面積/66.82㎡●構造/木造2階建●建築/S52年8月 <非税> <仲介>

E 多奈川谷町 医療施設・介護施設・グループホーム・保養所等に最適!!

南海多奈川線 多奈川

泉南郡岬町多奈川谷川

価格 2,400万円

◆8SDK+離れ+事務所(療診療所) 二世帯住宅としてもいかがでしょうか

◆木造平家建+鉄筋コンクリート2階建てのお家

土地596.94坪付

●所在地/泉南郡岬町多奈川谷川●交通/南海多奈川線「多奈川」駅よりバス4分谷川バス停歩2分●土地面積/1,973.38㎡●建築面積/木造部分131.23㎡、事務所部分99.16㎡●構造/木造平家建+RC造2階建●建築/S39年8月 <込込> <仲介>

北部版・南部版合併号 2月19日号

発行責任者/小関時彦(3)第46305号 他法令届出は地図に明記 (社)大阪府宅地建物取引業協会会員 (社)近畿圏不動産公正取引協議会加盟

The real estate company which can trust it will,inc.real estate sells

株式会社ウイル不動産販売

TEL 0120-939-840

TEL 072(480)4666 FAX 072(480)4667 営業時間 AM9:00~PM7:00

〒590-0521 大阪府泉南市博井6丁目11番2号103(池田泉州銀行博井支店横)

ウイル 泉南 検索 http://e-will.co.jp

この広告は平成24年2月16日現在のものです。万一売却済の場合はご了承下さい。

■案内は無料です。お気軽に電話下さい! ■日曜・祝日も営業しております。

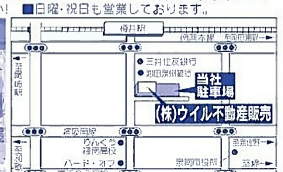

HP掲載常時400件以上!! 月間5万アクセス達成!! 小学校区での検索もできます。

最新チラシをHPでもご覧いただけます!! ウイル 泉南 検索

携帯サイトも充実

地域の皆様のお役に立つ情報が満載!!

携帯でも検索出来ます…… http://e-will.co.jp

アクセスお待ちしてます

スタッフ一同お客様のお役に立つよう全力をあげて頑張ります

ウイル友の会 ~理想の住まいがきっと見つかる~ 会員特典あります

ご入会はHPから簡単に出来ます

http://e-will.co.jp(ホームページにて物件の詳細を閲覧できます。)Eメール frommail@e-will.co.jp(メールにて物件概要書(地図付)を添付ファイルにて送信中)※お支払い例は100%/35%ローン/年利1.075%(現行金利2.475%から優遇適用した場合の計算例です。)金利は変更される場合があり、優遇適用されない場合がございます。■広告有効期限/平成24年3月末日