秋の不動産フェア開催

買い替え住み替え

応援実施中！

2現場同時オープンハウス開催!!

10月2日(日)・8日(土)・9日(日)・10日(祝) PM1:00～PM5:00

売物件大募集

地域最高値で買い取ります

当社が買主です（秘密厳守）

他社で売れずに困っている方…当社が必ず売ります!!熱意をもって、販売活動いたします

- ●広告費は当社が全額負担致します
- ●査定・相談・販売活動はすべて無料です
- ●即金買取も可能です
- ●地域密着で登録買主様も豊富にご紹介できます
- ●新聞折込・DM・インターネット等、あらゆる広告活動を行っております
- ●お客様の立場に立った営業方法を心がけています
- ●査定・相談・売却情報は秘密厳守いたします

不景気だからこそ 高値で買取りさせて下さい！ その場合、仲介手数料は不要!!

是非ご一報下さい！ お電話お待ちしております ☎電話で無料査定5分 TEL 0120-939-840

転勤・ローンの支払いが厳しい・住替え・資産処分等でお考え中の方、あらゆる事情を考慮致します。価格・明渡しの条件にあったお客様が必ずいます。是非一度ご連絡下さい。

A 鳥取中

南海本線 **尾崎**

シャルマンフジ 阪南517号室

価格 **480**万円

月々お支払い例 借入額480万円の場合 月々約13,718円 ボーナス無し 金利1.075%(変動) 期間35年

◆空家につき即入居可 ◆3DK ◆平成7年11月建築 ◆最上階 ◆オートロック付 ◆バリアフリー仕様 ◆玄関・ユニットバス・トイレ・洋室等に手すり設置済 ◆リフォーム付

◆室内大変きれいにお使いです
◆高齢者にやさしいお部屋です
◆東鳥取小学校・鳥取東中学校区

エントランスにて 5 1 7 呼 を押して下さい

●所在地／阪南市鳥取中●交通／南海本線「尾崎」駅歩22分●専有面積／59.01㎡●バルコニー／7.51㎡●構造／RC造5階建5階部分●管理費等／14,610円●建築／H7年11月 <税込><売主>

B 羽倉崎

南海本線 **羽倉崎**

サニータウン羽倉崎 駅前2番街108号室

価格 **680**万円

月々お支払い例 借入額680万円の場合 月々約19,434円 ボーナス無し 金利1.075%(変動) 期間35年

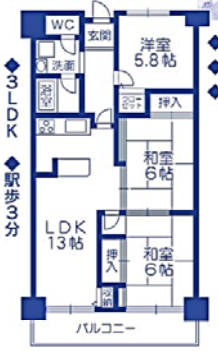

◆3LDK ◆駅歩3分 ◆低階層につき、ご高齢の方にもご安心です ◆室内大変丁寧にご使用されております

◆専有面積66.07㎡
◆生活便利!マックスバリュー徒歩3分
◆ペット飼育OK

※ロビーにてフリーダイヤル(0120-939-840)にお電話下さい。ドアを開けに参ります。

●所在地／泉佐野市羽倉崎2丁目●交通／南海本線「羽倉崎」駅歩3分●専有面積／66.07㎡●バルコニー／7.86㎡●構造／SRC造11階建1階部分●管理費等／15,000円●建築／S59年4月 <非税><仲介>

C 下出

南海本線 **尾崎**

価格 **880**万円

月々お支払い例 借入額880万円の場合 月々約25,149円 ボーナス無し 金利1.075%(変動) 期間35年

◆駅歩15分 ◆角地につき日当り良好 ◆上荘小学校まで徒歩1分！

●所在地／阪南市下出●交通／南海本線「尾崎」駅歩15分●土地面積／103.00㎡●建蔽面積／101.25㎡●構造／木造2階建●建築／S61年11月 <非税><仲介>

D 和泉鳥取

JR阪和線 **和泉鳥取**

価格 **1,080**万円

月々お支払い例 借入額1,080万円の場合 月々約30,865円 ボーナス無し 金利1.075%(変動) 期間35年

◆和泉鳥取駅歩4分
◆平成3年2月建築

◆全面改装工事付！

(室内)
・クロス全室張替
・和室聚楽塗り替
・畳、襖、障子張替
・洗面化粧台新調
・ウォシュレット新調
・ガスコンロ新調
・ハウスクリーニング

(室外)
・外壁塗装工事
・カーポート波板張替
・テラス波板張替

(その他)
・給湯器新調
・白アリ防蟻工事

◆南側空地で日当り良好

土地30.57坪付

●所在地／阪南市和泉鳥取●交通／JR阪和線「和泉鳥取」駅歩4分●土地面積／101.07㎡●建蔽面積／92.76㎡●構造／木造2階建●建築／H3年2月 <非税><仲介>

E 樽井

南海本線 **樽井**

価格 **1,280**万円

月々お支払い例 借入額1,280万円の場合 月々約36,581円 ボーナス無し 金利1.075%(変動) 期間35年

樽井3丁目

◆平成7年7月建築
◆4SLDK

◆三方空きで大変明るいお家です

土地30.86坪付

●所在地／泉南市樽井3丁目●交通／南海本線「樽井」駅歩18分●土地面積／102.02㎡●建蔽面積／100.60㎡●構造／木造2階建●建築／H7年7月 <非税><仲介>

北部版・南部版合併号 10月2日号

The real estate company which can trust it will,inc.real estate sells

株式会社ウイル不動産販売

TEL 0120-939-840

TEL 072(480)4666 FAX 072(480)4667 営業時間 AM9:00～PM7:00

〒590-0521 大阪府泉南市樽井6丁目11番2号103(池田泉州銀行樽井支店横) http://e-will.co.jp

ウイル 泉南 検索

この広告は平成23年9月29日現在のものです。万一売却済の場合はご了承下さい。

■案内は無料です。お気軽に電話下さい ■日曜・祝日も営業しております。

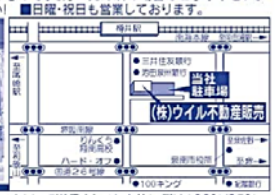

HP掲載常時400件以上!!
月間5万アクセス達成!!
小学校区での検索もできます。

最新チラシをHPでもご覧いただけます!!
ウイル 泉南 検索

地域の皆様のお役に立つ情報が満載!!
携帯でも検索出来ます……
http://e-will.co.jp

携帯サイトも充実

アクセスお待ちしてます

スタッフ一同お客様のお役に立つよう全力をあげて頑張ります

ご入会はHPから簡単に出来ます

http://e-will.co.jp(ホームページにて物件の詳細を閲覧できます。) Eメール frommail@e-will.co.jp(メールにて物件概要書(地図付)を添付ファイルにて送信中)※お支払い例は100%/35%ローン/年利1.075%(現行金利2.475%から優遇適用した場合の計算例です。)金利は変更される場合があり、優遇適用されない場合がございます■広告有効期限／平成23年10月末日